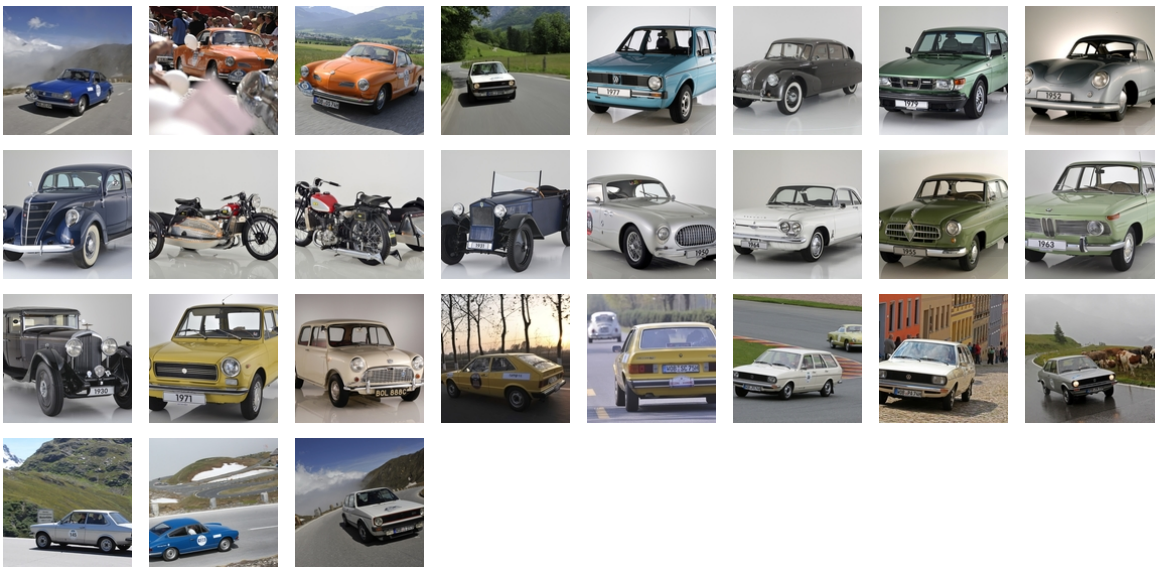

22.04.2015

TECHNO-CLASSICA 2015: EDLES BLECH UND LIEBHABERSTÜCKE

Sie sind Passion, Freizeitbeschäftigung, Designobjekt und Wertanlage gleichermaßen - die automobilen Raritäten, die auf der diesjährigen Techno-Classica präsentiert wurden. Fünf Tage lang stand Essen wieder im Blickpunkt der Oldtimer-Szene. Die Glanzstücke der Messe sehen Sie in unseren Colorviews.

Andreas Löffler