SCHADEN.NEWS



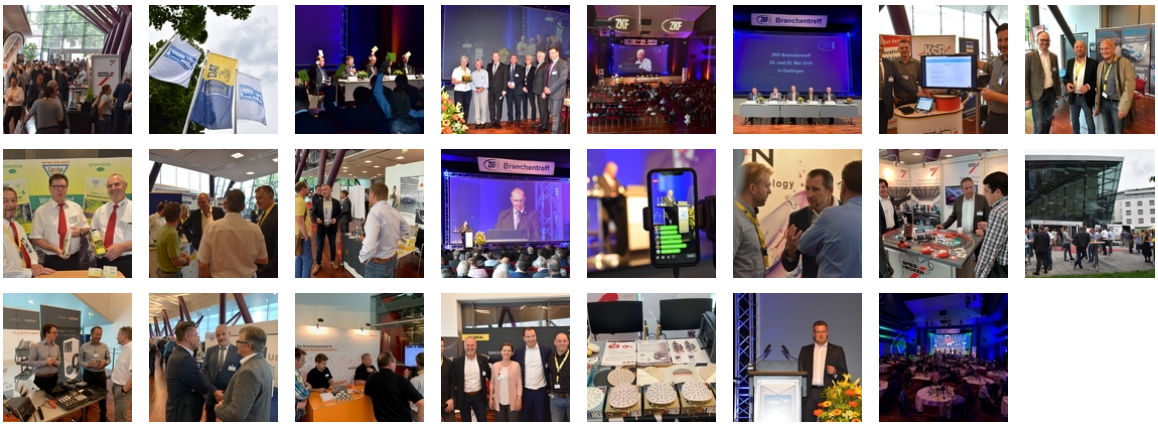

28.05.2019

WER SPRACH MIT WEM BEIM ZKF-BRANCHENTREFF?

Rund 350 Teilnehmer trafen sich am 24. und 25. Mai beim ZKF-Branchentreff in Esslingen. Themen gab reichlich zu diskutieren. Der Zusammenschluss der Zentralverbände, fehlende Fachkräfte, krasse Rechnungskürzungen und die immer komplexer werdenden Abläufe in den Werkstätten bestimmten die Gespräche.

Christian Simmert