SCHADEN.NEWS



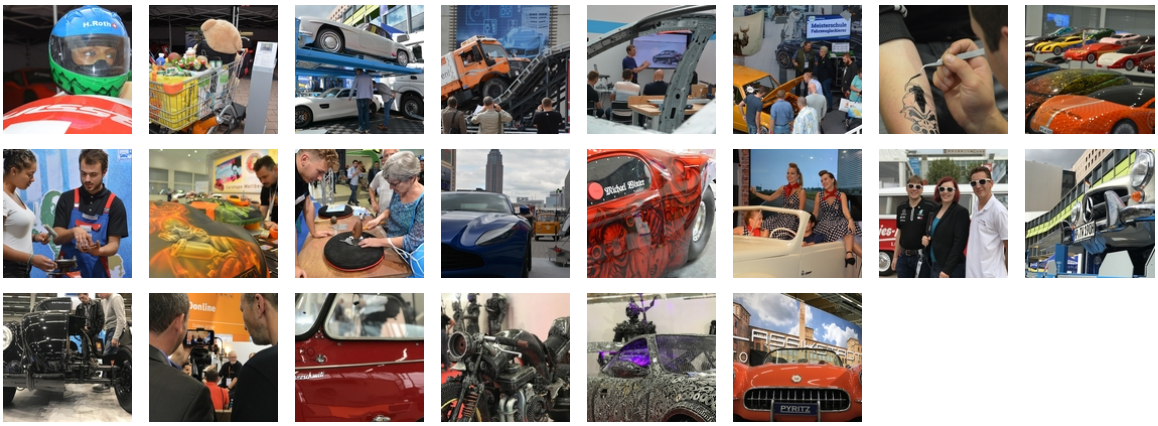

14.09.2018

STEILE GEFÄHRTE, AIR-BRUSH UND VIEL ALTES BLECH

Auch am vorletzten Tag der Automechanika waren wir wieder für Sie unterwegs und haben starke Motive aus unserer Branche eingefangen. Schräge Situationen auf der Freifläche, Nachwuchsmotivation in der Galleria und abgefahrene Automobil-Projekte in Halle 12. Hier geht's zum letzten colorview dieser Automechanika.