SCHADEN.NEWS




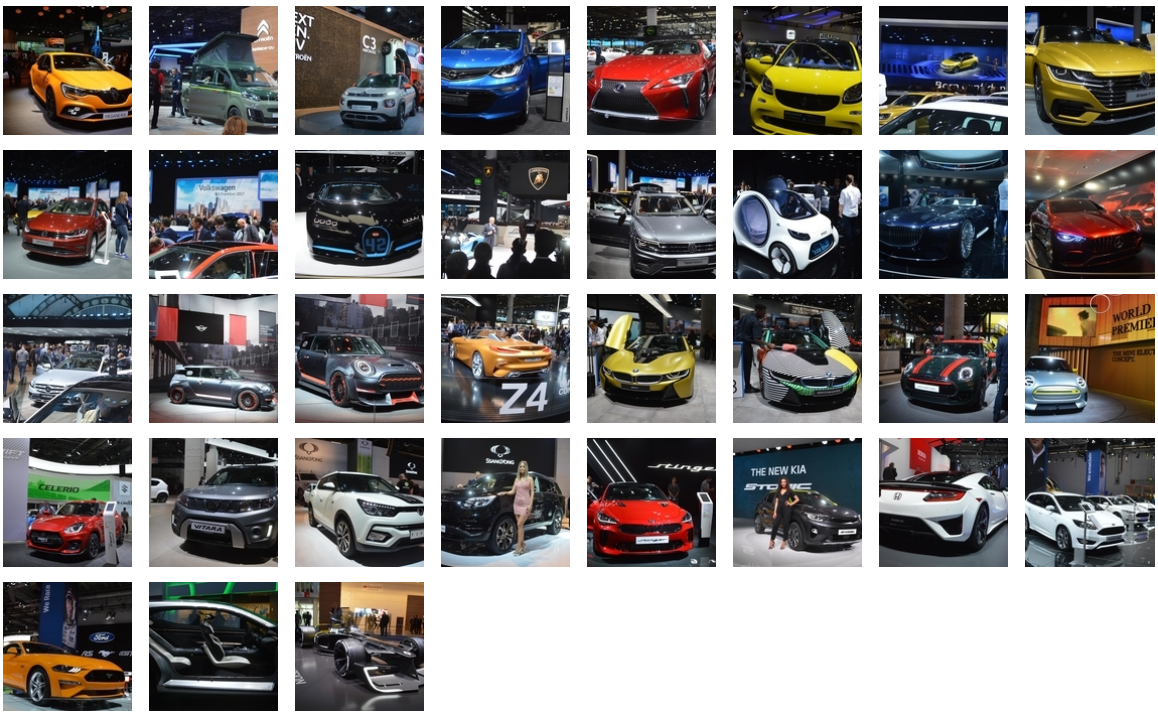

13.09.2017

# IAA 2017: DIE HIGHLIGHTS IN FRANKFURT

Auch in diesem Jahr liefert die Messe neben neuen Modellen eine ganze Reihe von Fahrzeugkonzepten, die in wenigen Monaten bereits in Serie gefertigt werden könnten. Ebenso sieht

es bei Antriebskonzepten aus. Auch hier ist einiges in Bewegung. So will der VW Konzern mit seinen Marken VW, Skoda und Seat bis 2025 insgesamt 50 reine Elektroautos im Programm haben.