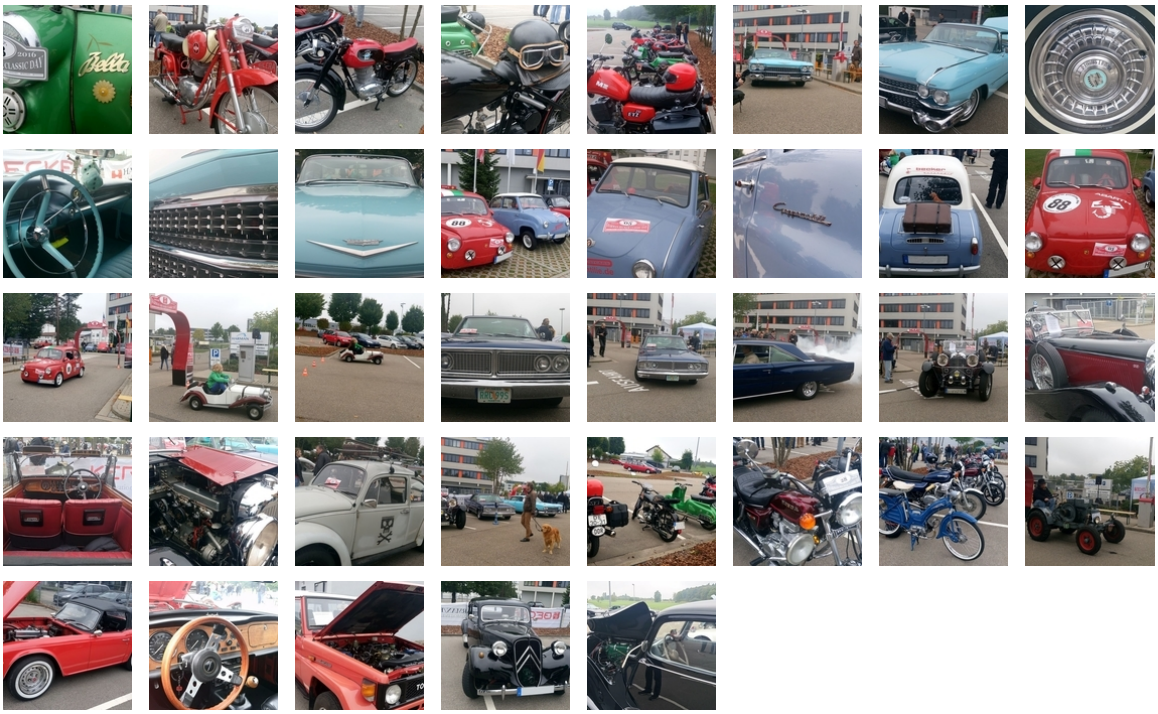

10.10.2016

Mit etwa 40 Fahrzeugen und unter dicken Nebelschwaden trafen sich Oldtimer-Begeisterte am 9. Oktober in Karlsbad bei Pforzheim zu den Harman Becker Classic Days 2016. Unter den alten Schätzchen befand sich auch ein Scheunenfund, der im Tausch gegen einen Kasten Bier erworben wurde - sicherlich das am günstigsten erworbene unter den ausgestellten Fahrzeugen.

Lisa Möckel